

症例.1 全身倦怠感を伴った 1 例

症例 : 20歳代女性

主訴 : 全身倦怠感、発熱、足腰肩の痛み

既往歴 : 精神発達遅滞、両下肢痙性麻痺、てんかん

家族歴 : 姉も精神発達遅滞あり。両親は健常

現病歴 : 2週間くらい前から全身倦怠感あり。2日前より足腰肩の痛みを自覚したため近医を受診。血液検査で、白血球の著増と血小板減少を認めため、精査目的でXX病院を紹介となった。

現症 : 下肢麻痺のため歩行不能、その他の全身状態はまずまず。
体温 38.5℃, 血圧 130/98 mmHg, 脈拍 143 bpm, 整
眼瞼結膜軽度貧血様, 眼球結膜黄疸なし,
歯肉軽度腫脹あり, う歯少数あり, 扁桃腫大なし, 舌白苔なし,
呼吸音:清, 心音:異常なし, 腹部:軟、圧痛なし、肝脾は触知困難,
両下腿浮腫軽度あり, 両上肢、腹部に膿疱疹多発、
発赤はなく全体的に色素沈着となっている。掻痒感なし,
表在リンパ節触知せず

初診時血液検査所見

WBC	58090 / μ l	TP	9.9 g/dl	UA	18.2 mg/dl
RBC	394×10^4 / μ l	Alb	2.8 g/dl	BUN	19.2 mg/dl
Hb	10.6 g/dl	T.Bil	0.2 mg/dl	Cr	1.58 mg/dl
Ht	33.1 %	ALP	284 U/L	Na	141 mmol/L
MCV	84 fL	γ -GTP	21 U/L	K	2.8 mmol/L
MCH	26.9 pg	AST	31 U/L	Cl	103 mmol/L
MCHC	32 g/dL	ALT	7 U/L	補正Ca	14.3 mg/dl
Ret	2.68×10^4 / μ l	LDH	955 U/L	P	2.7 mg/dl
Plt	6.2×10^4 / μ l			Glu	114 mg/dl
PT INR	1.07			CRP	7.77 mg/dl
Fbg	474 mg/dl			IgG	4742 mg/dl
FDP	4.8 μ g/ml			IgA	259 mg/dl
				IgM	56 mg/dl

骨髓MG染色像（弱拡像）

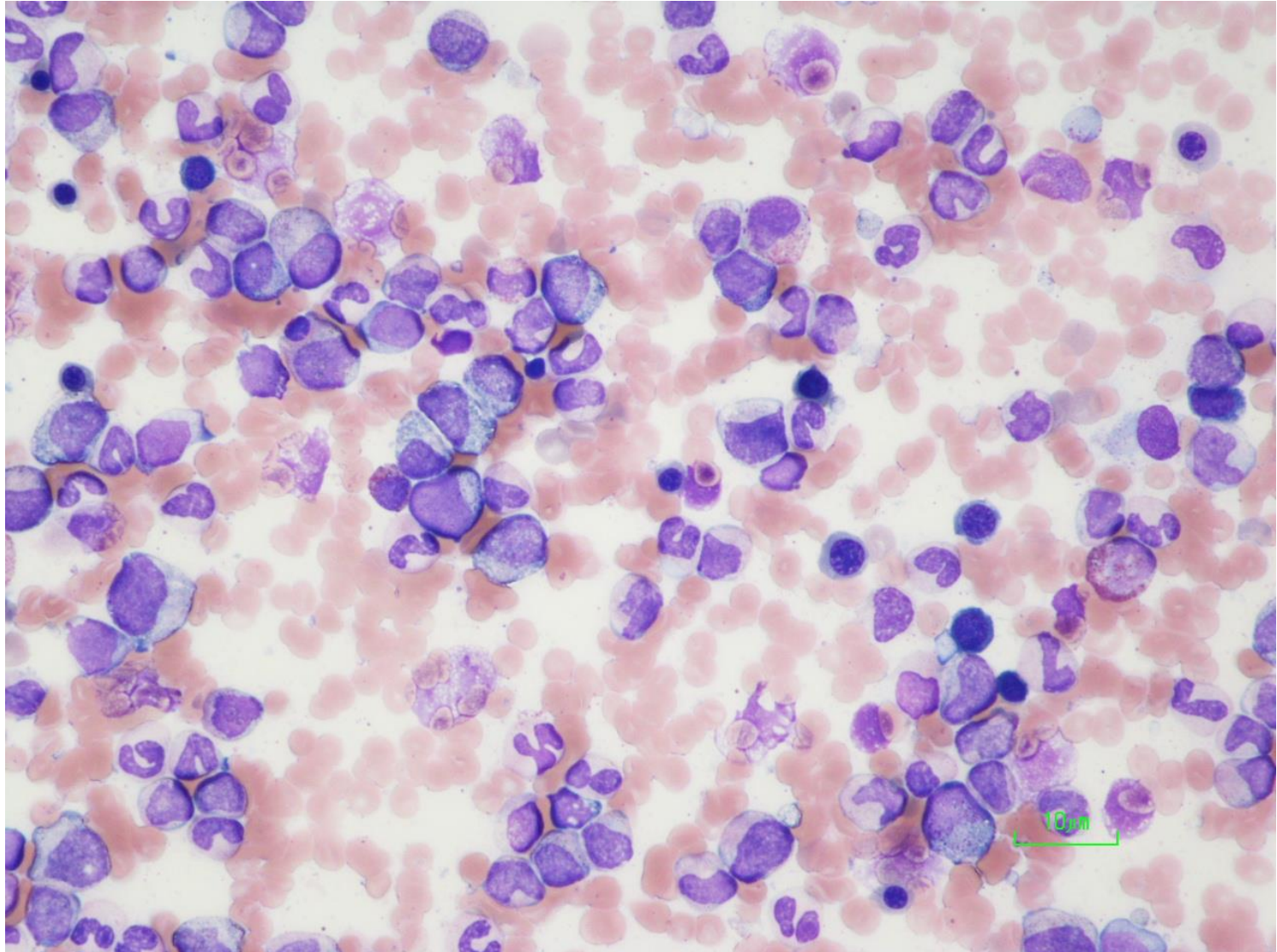

骨髓MG染色像（強拡像）

